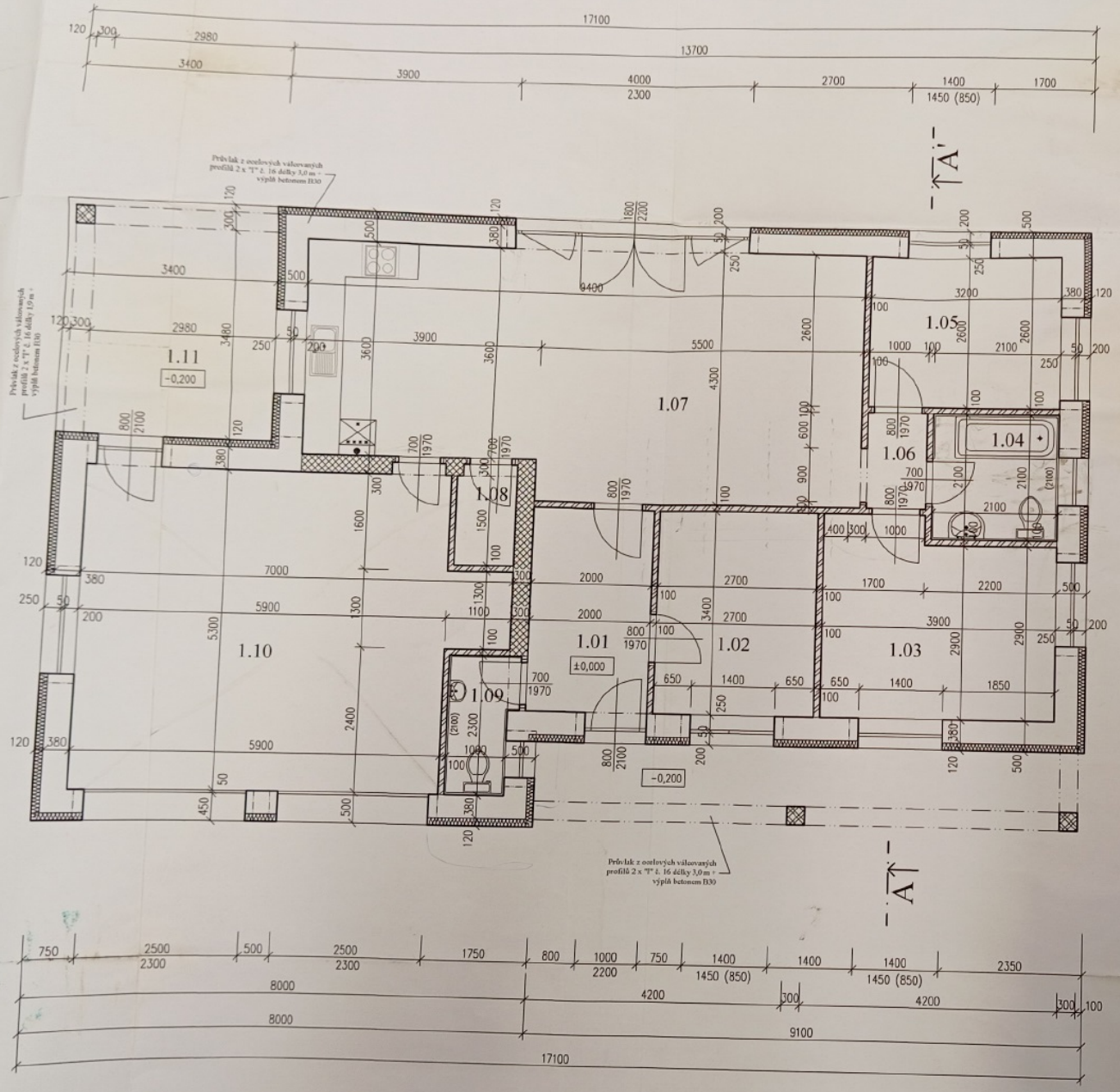

LEGENDA MÍSTNOSTÍ

Č.	NÁZEV MÍSTNOSTI	M²	POVRCH PODLAH	POVRCH STĚN A STROPŮ
1.01	ZÁDVEŘÍ	6,80	KERAMICKÁ DLAŽBA	VÁPENNÁ OMÍTKA + ŠTUK
1.02	PRACOVNA	9,18	KOVRAL	VÁPENNÁ OMÍTKA + ŠTUK
1.03	LOŽNICE	12,15	KOVRAL	VÁPENNÁ OMÍTKA + ŠTUK
1.04	WC	4,41	KERAMICKÁ DLAŽBA	BĚLNINOVÝ OBKLAD -2,1m
1.05	LOŽNICE	8,32	KOVRAL	VÁPENNÁ OMÍTKA + ŠTUK
1.06	CHODBA	1,60	KERAMICKÁ DLAŽBA	VÁPENNÁ OMÍTKA + ŠTUK
1.07	OBÝVACÍ POKOJ + KUCHYŇ + JÍDELNA	37,68	PLOVOUCÍ PODLAHA KERAMICKÁ DLAŽBA	VÁPENNÁ OMÍTKA + ŠTUK
1.08	SPÍŽ	1,50	KERAMICKÁ DLAŽBA	VÁPENNÁ OMÍTKA + ŠTUK
1.09	WC	2,30	KERAMICKÁ DLAŽBA	BĚLNINOVÝ OBKLAD -2,1m
1.10	GARÁŽ	32,66	KERAMICKÁ DLAŽBA	VÁPENNÁ OMÍTKA + ŠTUK
1.11	TERASA	13,26	KERAMICKÁ DLAŽBA	VÁPENNÁ OMÍTKA + ŠTUK

ZNAČENÍ HMOT

ZDIVO Z CIHEL HELUZ FAMILY 38 BROUŠENÁ tl. 380 mm NA LEPIDLO + ZATEPLENÍ FASÁDNÍM PĚNOVÝM POLYSTYRENEM tl. 120 mm (ve výkrese kótováno 500 mm)

ZDIVO Z CIHEL HELUZ FAMILY 30 BROUŠENÁ tl. 300 mm NA LEPIDLO

PŘÍČKY Z PLYNOSILIKÁTOVÝCH PŘÍČKOVEK Tl. 100 mm

SLOUPEK Z OCELOVÝCH VÁLCOVANÝCH PROFILŮ 2xU č.20 SVAŘENÝCH VYPLNĚNÝCH ŽB O SLOŽENÍ B30 a ocel O10335.4 x 16 mm + OBKLAD

MĚSTSKÝ ÚŘAD VOTICE
Odbor výstavby, územního plánování a životního prostředí
259 17 Votice č. 175

[redacted]

MÍSTO STAVBY: k.ú. Amoštovice, parc.č. 12/10	ODPOVĚDNÝ PROJEKTANT: Ing. Viktor Červ	D2
INVESTOR: [redacted]	VYPRACOVAL: Ing. Viktor Červ	
NÁZEV AKCE: Novostavba Rodinného Domu	FORMÁT: 2A4	
	DATUM: Květen 2022	
	MĚŘÍTKO: 1:50	
NÁZEV VÝKRESU: PŘÍZEMÍ	STUPEŇ PROJEKTOVÉ DOKUMENTACE: Stavební povolení	